

# WINDOWS 11

# LAUFWERKSBUCHSTABEN ÄNDERN

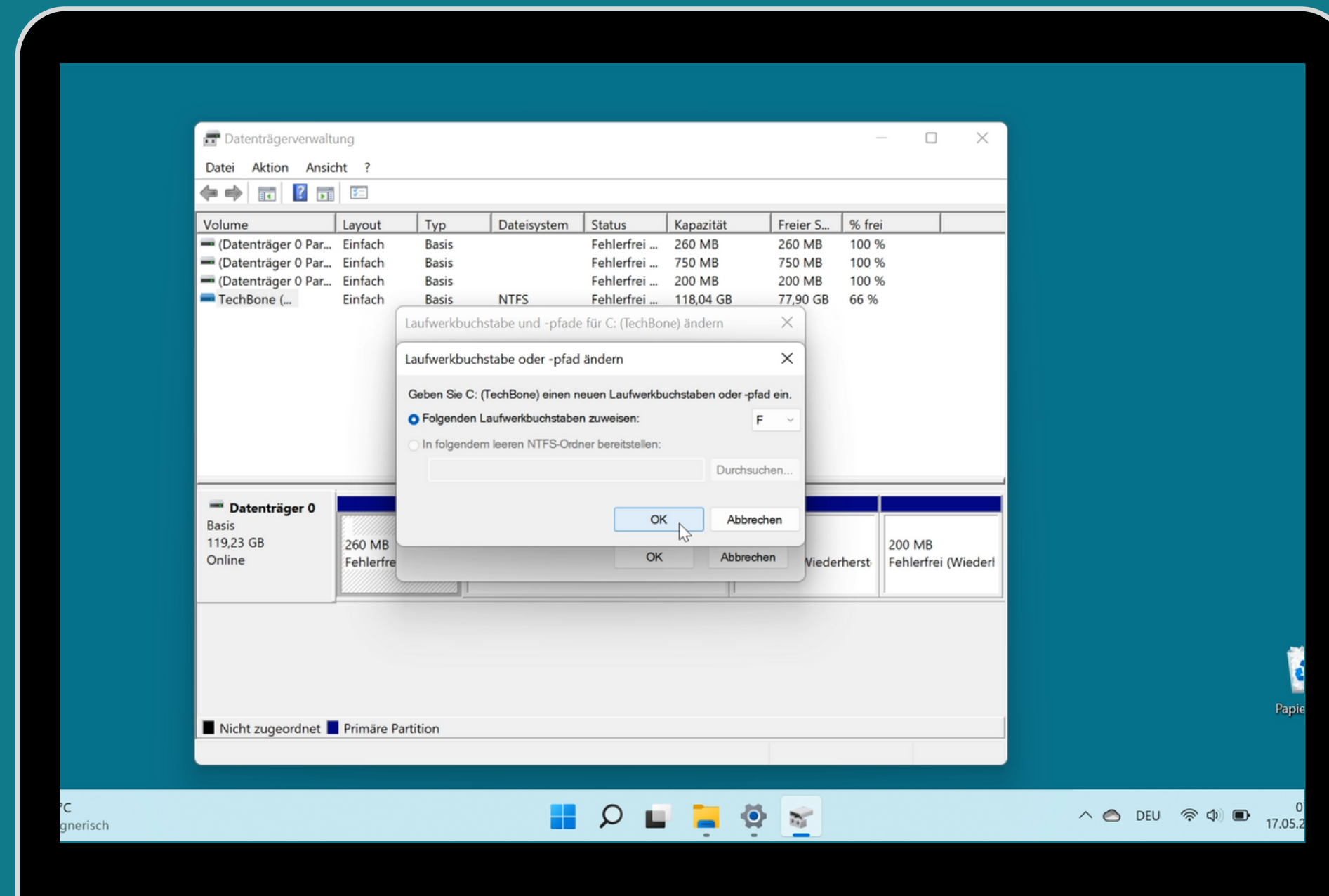

# Öffne das Startmenü

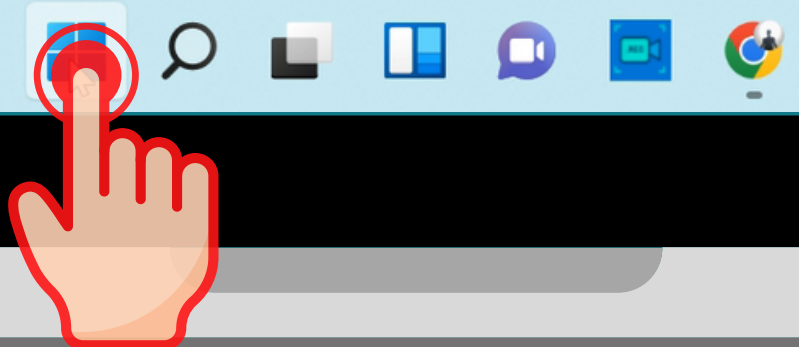

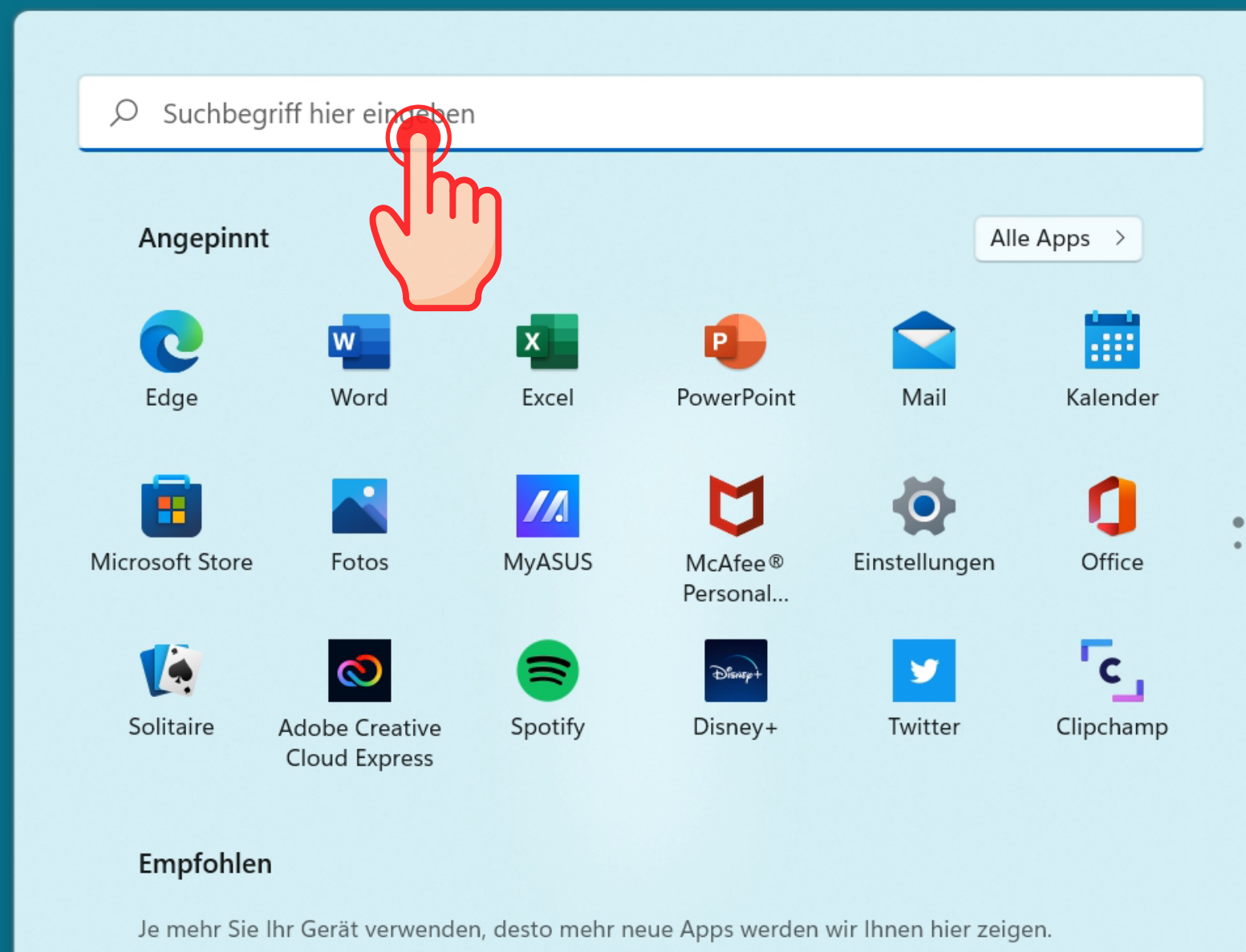

# Suche nach Festplattenpartitionen erstellen und formatieren

Festplattenpartitionen erstellen und formatieren

Alle Apps Dokumente Web Mehr

Höchste Übereinstimmung

Festplattenpartitionen erstellen und formatieren  
Systemsteuerung

Web durchsuchen

Festplattenpartitionen erstellen und formatieren - Weberggebnisse

Festplattenpartitionen erstellen und formatieren  
Systemsteuerung

Öffnen

Öffne das Ergebnis

Datenträgerverwaltung

Datei Aktion Ansicht ?

Volume	Layout	Typ	Dateisystem	Status	Kapazität	Freier S...	% frei
(Datenträger 0 Par...	Einfach	Basis		Fehlerfrei ...	260 MB	260 MB	100 %
(Datenträger 0 Par...	Einfach	Basis		Fehlerfrei ...	750 MB	750 MB	100 %
(Datenträger 0 Par...	Einfach	Basis		Fehlerfrei ...	200 MB	200 MB	100 %
TechBone (C:)	Einfach	Basis	NTFS	Fehlerfrei ...	118,04 GB	77,90 GB	66 %

**Datenträger 0**  
Basis  
119,23 GB  
Online

260 MB Fehlerfrei (EFI-Syste	<b>TechBone (C:)</b> 118,04 GB NTFS Fehlerfrei (Startpartition, Auslagerungsdatei	750 MB Fehlerfrei (Wiederherst	200 MB Fehlerfrei (Wiederl
---------------------------------	---	-----------------------------------	-------------------------------

Rechtsklick (tippen und halten) auf  
einem Laufwerk

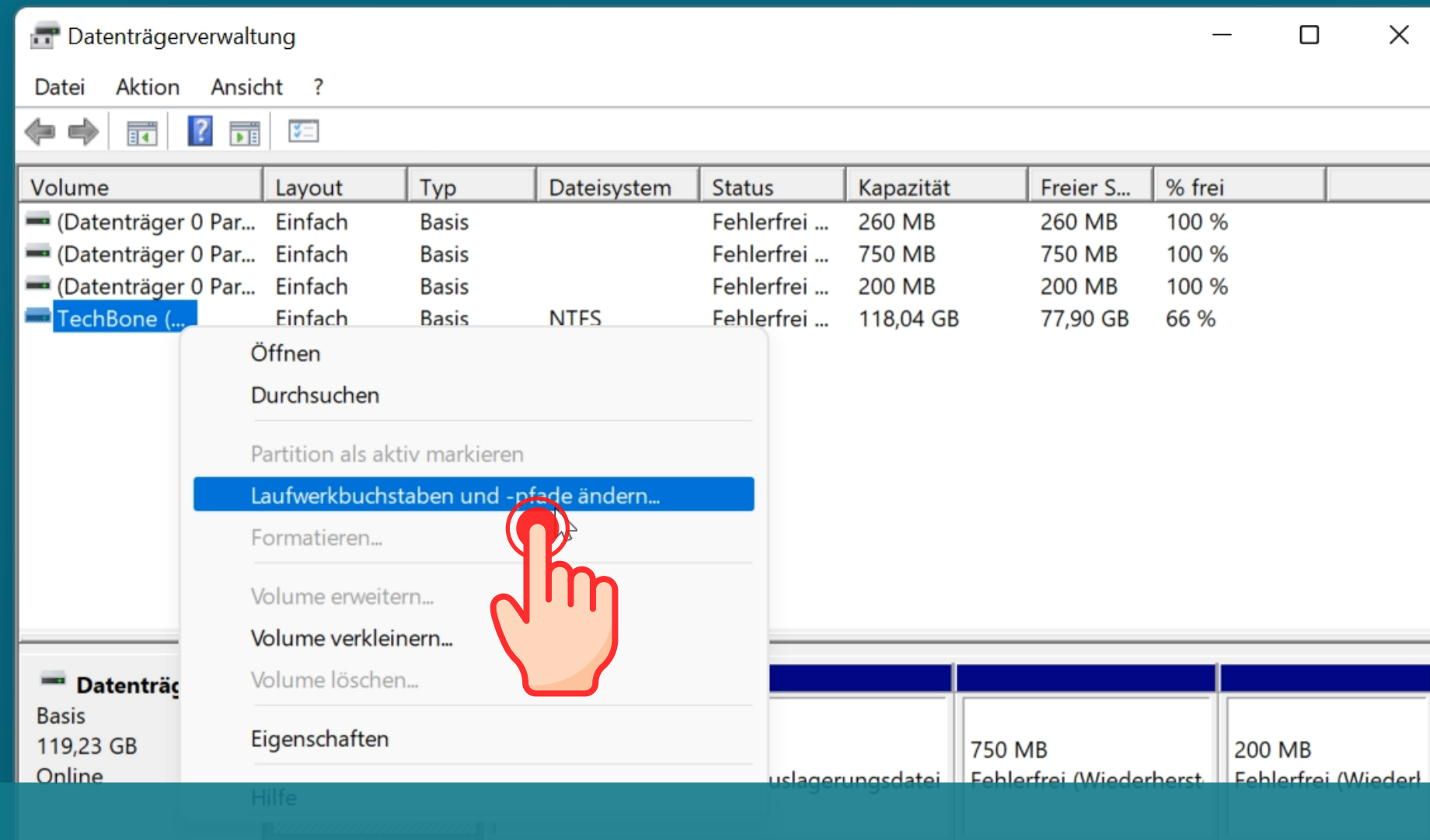

Tippe/Klicke auf  
Laufwerkbuchstaben und -pfade  
ändern

# Tippe/Klicke auf **Ändern...**

Volume	Layout	Typ	Dateisystem	Status	Kapazität	Freier S...	% frei
(Datenträger 0 Par...	Einfach	Basis		Fehlerfrei ...	260 MB	260 MB	100 %
(Datenträger 0 Par...	Einfach	Basis		Fehlerfrei ...	750 MB	750 MB	100 %
(Datenträger 0 Par...	Einfach	Basis		Fehlerfrei ...	200 MB	200 MB	100 %
TechBone (...)	Einfach	Basis	NTFS	Fehlerfrei ...	118,04 GB	77,90 GB	66 %

A dialog box titled "Laufwerksbuchstabe und -pfade für C: (TechBone) ändern" is open. It contains the text "Auf dieses Volume kann mit folgenden Laufwerksbuchstaben und -pfaden zugegriffen werden:" and a list box containing "C:". Below the list box are buttons for "Hinzufügen...", "Ändern...", and "Entfernen". A red hand icon is pointing to the "Ändern..." button. At the bottom of the dialog are "OK" and "Abbrechen" buttons.

# Öffne das Menü des aktuellen Laufwerksbuchstaben

Volume	Layout	Typ	Datensystem	Status	Kapazität	Freier Speicher	Formatiert
(Datenträger 0 Par...	Einfach	Basis	Fehlerfrei ...	260 MB	260 MB	100 %	
(Datenträger 0 Par...	Einfach	Basis	Fehlerfrei ...	750 MB	750 MB	100 %	
(Datenträger 0 Par...	Einfach	Basis	Fehlerfrei ...	200 MB	200 MB	100 %	
TechBone (...)	Einfach	Basis	NTFS	Fehlerfrei ...	118,04 GB	77,90 GB	66 %

**Datenträger 0**  
Basis  
119,23 GB  
Online

260 MB  
Fehlerfrei

200 MB  
Fehlerfrei (Wiederl)

■ Nicht zugeordnet ■ Primäre Partition

# Wähle den Laufwerksbuchstaben

Volume	Layout	Typ	Dateisystem	Status	Kapazität	Freier S...	% frei
(Datenträger 0 Par...	Einfach	Basis		Fehlerfrei ...	260 MB	260 MB	100 %
(Datenträger 0 Par...	Einfach	Basis		Fehlerfrei ...	750 MB	750 MB	100 %
(Datenträger 0 Par...	Einfach	Basis		Fehlerfrei ...	200 MB	200 MB	100 %
TechBone (...)	Einfach	Basis	NTFS	Fehlerfrei ...	118,04 GB	77,90 GB	66 %

Laufwerksbuchstabe und -pfade für C: (TechBone) ändern

Laufwerksbuchstabe oder -pfad ändern

Geben Sie C: (TechBone) einen neuen Laufwerksbuchstaben oder -pfad ein.

Folgenden Laufwerksbuchstaben zuweisen:

In folgendem leeren NTFS-Ordner bereitstellen:

Dropdown menu: C, A, B, C, D, E, F, G, H, I, J, K, L, M, N, O, P, Q, R, S, T, U, V, W, X, Y, Z

# Tippe/Klicke auf OK

Datenträgerverwaltung

Datei Aktion Ansicht ?

Volume	Layout	Typ	Dateisystem	Status	Kapazität	Freier S...	% frei
(Datenträger 0 Par...	Einfach	Basis		Fehlerfrei ...	260 MB	260 MB	100 %
(Datenträger 0 Par...	Einfach	Basis		Fehlerfrei ...	750 MB	750 MB	100 %
(Datenträger 0 Par...	Einfach	Basis		Fehlerfrei ...	200 MB	200 MB	100 %
TechBone (...)	Einfach	Basis	NTFS	Fehlerfrei ...	118,04 GB	77,90 GB	66 %

Laufwerkbuchstabe und -pfade für C: (TechBone) ändern

Laufwerkbuchstabe oder -pfad ändern

Geben Sie C: (TechBone) einen neuen Laufwerkbuchstaben oder -pfad ein.

Folgenden Laufwerkbuchstaben zuweisen: F

In folgendem leeren NTFS-Ordner bereitstellen:

Durchsuchen...

OK Abbrechen

OK Abbrechen

Wiederherst Fehlerfrei (Wiederl

260 MB Fehlerfre

200 MB Fehlerfrei (Wiederl

■ Nicht zugeordnet ■ Primäre Partition

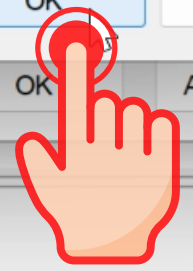

Fertig!